

OSAKAしごとフィールド **働くママ** **すべて無料** **予約制**

セミナーカレンダー

6月7月 2023

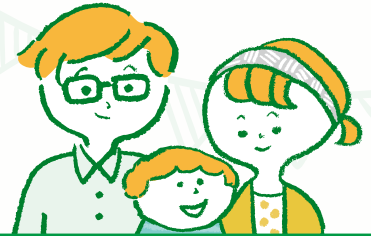

Web オンラインで配信 **会場** 会場で実施

女性向け

6/13 11:00 12:00

ハロートレーニングのイロイロ

一急がば学べ未経験の仕事に挑戦したい時、スキルアップしたい時、ハロートレーニング(職業訓練)を利用してみませんか?職業訓練について気になっているあなたに、ハロートレーニングのイロイロをお伝えします。

講師:OSFキャリアカウンセラー **会場**

子育て中の方

親子同伴OK **自分らしい一歩を踏み出すための**

6/14 10:30 11:30

仕事と育児の両立支援セミナー

最新の保活、就活事情について、両方同時に経験したママ講師がお伝えします。後半では皆さんと一緒に話ししながら、自分が優先したいことや、何を軸にするのかを整理します。次の一歩へのヒントを見つけましょう!

講師:2級キャリアコンサルティング技能士/育休後アドバイザー 大阪市地域若者サポートステーション 松下育子 **会場**

女性向け

6/23 10:00 15:00

働く女性・働きたい女性のための相談会

働くことに不安を抱えている方へ。就活の進め方、仕事に必要なスキルアップ、子育てなど家庭との両立、起業・副業・フリーランス、職場のトラブル、ひとり親の就業や生活などについて相談できます。お気軽にご参加ください。

会場

子育て中の方

親子同伴OK **働くママ応援コーナー活用講座&**

6/26 10:00 11:30

今日からできる!紫外線対策セミナー

働くママ応援コーナーではセミナーやカウンセリングなど様々な支援をしています!そんなママコーナーを活用した就活・保活の方法をご紹介します!後半は花王が今日からできるUV対策のコツをお届けします。

講師:OSAKAしごとフィールド 両立支援カウンセラー 花王グループカスタマーマーケティング株式会社近畿地区 **会場**

女性向け

6/29 14:30 16:00

女性のための印象アップ講座「イメージカラーと伝える力」

“理想とする自分のイメージ”に近づきたい、と思う事はありませんか?身につける「色」や「話し方・伝え方」次第で、人に与えるイメージは変わります。印象アップの「コツ」を学んで就活や日常生活に活かしてみませんか?

講師:フリーアナウンサー/ビューティイメージコンサルタント 小林万希子氏 **Web**

女性向け

7/11 14:30 16:00

働く女性は未来が明るい? 働くメリット&就活テクニック

仕事はただ稼ぐためだけのものじゃない!人生100年時代の今、社会と繋がりが続くことは大きなメリットです。自分らしさを生かした「就職」とその方法について、ワーク・ライフ・バランスのプロが面白く解説します。

講師:オフィスhint link 横本千里氏 **Web**

女性向け

7/13 13:30 15:00

カウンセラー企画 起業するか転職するか~選択肢を整理する~

なぜ迷っているのでしょうか?理由はひとそれぞれです。このセミナーで自分を取り巻く環境や気持ちを整理するきっかけをつかみ、選択肢を整理しましょう。※起業を成功させるセミナーではありませんのでご注意ください

講師:OSAKAしごとフィールドキャリアカウンセラー **会場**

子育て中の方

親子同伴OK **保活のノウハウと**

7/20 10:00 11:30

「ねらい目保育園」の見つけ方

秋から始まる保育園の入所申込みに向けて、ノウハウとねらい目保育園の見極め方をお伝えします。何から始めたらいいかわからない、申請しようか迷っている方必見です!就活中にご利用いただける一時保育サービスもご紹介します。

講師:OSAKAしごとフィールド両立支援カウンセラー **会場**

女性向け

7/21 10:00 15:00

働く女性・働きたい女性のための相談会

働くことに不安を抱えている方へ。就活の進め方、仕事に必要なスキルアップ、子育てなど家庭との両立、職場のトラブル、ひとり親の就業や生活、福祉や保育のお仕事などについて相談できます。お気軽にご参加ください。

Web

女性向け

7/26 14:00 15:30

女性のためのおしごとプチ体験

大人もしごとの“おためし体験”ができればいいのに…と感じたことはありませんか?このイベントはお好きなごとを一つ選んで、疑似体験していただけます。未経験でも大丈夫ですので、お気軽にご参加ください。

会場

女性向け

わたしのRe:スタートプログラム

あなたの「Re:スタート」を応援する3回シリーズのプログラム。ご希望のセミナーのみの参加もOKです。 講師:Smile Stage 内野しのぶ氏

<p>6/1 6/16 6/28</p> <p>各回とも 10:30 12:30</p> <p>自分のこれからについて考えよう 6/1</p> <p>仕事・育児・介護・それぞれの両立など、人生の“転換点”は意外と多いものです。その時に慌てないように、ご自身の可能性について考えてみませんか?</p>	<p>6/16</p> <p>自分の「強み」を見つけよう</p> <p>「自分に合う仕事の選び方が分からない…」という方へ。今回は、好きなこと・得意なこと・大切なものなどについて考え、自分の「軸」と「強み」を見つけていきます。</p>	<p>6/28</p> <p>コミュニケーション能力を身につけよう 6/28</p> <p>良好な人間関係を作るためにコミュニケーションは大切です。プライベートでも役立つ、自分の気持ちをわかりやすく伝える方法やコツについてお伝えしていきます。</p>
--	--	--

会場

女性向け

わたしのRe:スタートプログラム~オンラインPC講座~

あなたの「Re:スタート」を応援する3回シリーズのプログラム。PCスキルアップのためのオンライン講座です。ご希望のセミナーのみの参加もOKです。 講師:合同会社キャリアジェンヌ 武田祥子氏

<p>7/5 7/12 7/19</p> <p>各回とも 13:00 14:30</p> <p>Word編</p> <p>今回はWord編です。読みやすい資料作成には欠かせない、表の挿入・編集、画像の挿入・折り返しの設定、図形の描画・編集などについて学んでいただけます。</p>	<p>7/5</p> <p>Excel関数編</p> <p>今回はExcel編です。数式の入力から始め、表計算の強い味方であるSUMIF関数・IF関数・VLOOKUP関数などの関数を学んでいただけます。</p>	<p>7/12 7/19</p> <p>Zoom活用編</p> <p>今回はWEB面接やリモート会議の必須アイテムとなりつつあるZoomや、WEBメールの使い方・マナーに関して学んでいただけます。</p>
--	--	---

Web

働きたい女性・ママの就活を全力サポート！

働くママ応援コーナー

「OSAKAしごとフィールド 働くママ応援コーナー」は、家庭や子育てなどと仕事を両立したい女性・ママの就職活動をお手伝いする大阪府の施設です。キャリアカウンセリングやお役立ちセミナー、保活相談から一時保育サービスまで、全て**無料**でご利用いただけます。



サポート①

キャリアカウンセリング

就職活動の進め方や、自分にあった仕事の探し方、仕事と家庭の両立方法など、カウンセリングを通して就活の方向性や希望条件を明確にしていきます。

あなたの就活を成功させる
4つのサポート

サポート②

保育所探しのご相談

特に、未就学児童の子育てをしている方には、経験豊富な保育士による保育所の入所申込みの手順、申請書の書き方のアドバイスをおこなっています。あなたにあった就活スケジュールのプランニングも実施♪

サポート③

就職応援セミナー

毎月、就活や保活などに役立つセミナーを実施中です。また、「働くママ応援コーナー」で実施するセミナーはお子さまと一緒に受講いただくことが可能です！セミナー情報は Web サイトをご確認ください。

サポート④

お子様の一時保育サービス

就職活動中は、同建物内にある連携保育所「保育ルーム キッズもみの木」にてお子さまの一時保育サービスをご利用いただけます。

※ご利用希望日の前日正午までにご予約ください。
※生後6ヶ月～2歳児までのお子さまが対象です。



お申込み、お問合せはコチラ！

OSAKAしごとフィールド
働くママ応援コーナー

TEL:06-4794-9198

OSAKAしごとフィールド

<https://shigotofield.jp/>

相談時間 月～金 10:00～17:30
(16:30 受付終了)

定休日：土・日・祝・年末年始

Instagram

女性・ママ向けのおすすめの
セミナーやイベントをご紹介します！



〒540-0031 大阪市中央区北浜東3-14 エル・おおさか 本館3F

京阪・Osaka Metro 谷町線「天満橋駅」より西へ300m / 京阪・Osaka Metro 堺筋線「北浜駅」より東へ500m